

帯広市立西小学校 学校便り

# あぜみち

学校と家庭と地域を結ぶ確かな道を目指し！

【R4 学校経営の重点】  
「チーム西小で未来輝く西小っ子に  
最善の学びを！」

【キャッチフレーズ（児童）】

★Let's challenge!

～挑戦しよう！やってみよう！～

令和4年8月26日 校長 渡辺 教浩  
第786号 (No. 9)

## 2学期の教育活動開始

27日間の夏休みが終了しました。夏休み中の子どもたちのご家庭での様子はいかがだったでしょうか。新型コロナウイルスにかかわり行動制限のない夏休みとなりましたが、ご家族の楽しい思い出はできたでしょうか。19日（金）の始業式は、今回もオンラインで実施いたしました。学年の代表の子どもからは、夏休み中の楽しい思い出の発表がありました。後日、夏休みの作品発表会をオンラインで行いましたが、力作揃いでした。子どもたちは各自、充実した夏休みを過ごすことができましたようです。

さて、85日間の2学期が始まり約1週間が過ぎようとしています。子どもたちは、学校生活のリズムにも順応し元気に過ごしていますが、十勝・帯広市の新型コロナウイルスの感染者数が、高止まりの状況が続いており、今後の教育活動への影響が危惧される場所です。今のところ本校では、学級閉鎖の措置をとる状況にはなっていませんが、徐々に欠席者が増えてきています。8月31日（水）には、6年生が修学旅行に出発いたしますが、予定通りに実施できるか心配される場所です。学校では、今まで同様感染防止対策をとり、教育活動を進めて参りますが、保護者の皆様におかれましては、感染拡大防止へのご協力をよろしくお願いいたします。



## 新型コロナウイルス感染症感染拡大防止対応についてのお願い

### 【ご家庭へのお願い】

- (1) お子さんや同居家族に発熱等のかぜ症状が見られる場合は、登校を控えてください。また、学校でお子さんに発熱等のかぜ症状が見られた場合は、早退の対応をとらせていただきます。欠席の場合は、必ず学校に連絡（8:00～8:25をめぐりに）してください。
- (2) 検温（朝）、体調チェック（朝）及び健康観察カードの提出
- (3) マスクの着用
- (4) ハンカチ・ティッシュの携帯
- (5) 新型コロナウイルス感染症に関わり、以下の状況となった場合には、学校へご連絡ください。休日につきましては、西小コロナ休日専用ダイヤルまでご連絡ください。

- ① 児童・同居家族が新型コロナウイルスに感染した場合
- ② 児童・同居家族がPCR検査等を実施することになった場合
- ③ 児童・同居家族が濃厚接触者・感染の可能性のある方に特定された場合

### 【西小コロナ休日専用ダイヤルについて】

- ◆ 対応日 休日
- ◆ 対応時間 午前9時～午後5時
- ◆ 電話番号 ※※※-※※※※-※※※※

※受信専用ダイヤルとなりますので、つながらない場合は間隔を空け再度ご連絡ください。よろしくお願ひいたします。

## 9月の主な行事予定

|    |   |                                      |
|----|---|--------------------------------------|
| 1  | 木 | 修学旅行(6年)                             |
| 2  | 金 | バス学習(4年) 6年休業日                       |
| 3  | 土 |                                      |
| 4  | 日 |                                      |
| 5  | 月 | 勝毎出前授業(6年)                           |
| 6  | 火 | 見学学習(5年) 勝毎出前授業(6年)<br>児童会 心の相談員来校日  |
| 7  | 水 | 避難訓練 帯教研教育講演会                        |
| 8  | 木 | スインピア水泳学習                            |
| 9  | 金 | おびひろ市民学(1・6年)                        |
| 10 | 土 |                                      |
| 11 | 日 |                                      |
| 12 | 月 | 集団下校訓練 西ハルニレ広場(3年)                   |
| 13 | 火 | おびひろ市民学(4年)<br>心の相談員来校日              |
| 14 | 水 | 校内支援交流会                              |
| 15 | 木 | 学校教育指導訪問 校内研修日                       |
| 16 | 金 | バス学習(1年)                             |
| 17 | 土 |                                      |
| 18 | 日 |                                      |
| 19 | 月 | 敬老の日                                 |
| 20 | 火 | 心の相談員来校日                             |
| 21 | 水 | スインピア水泳学習 ALT                        |
| 22 | 木 | 校内研修日                                |
| 23 | 金 | 秋分の日                                 |
| 24 | 土 |                                      |
| 25 | 日 |                                      |
| 26 | 月 |                                      |
| 27 | 火 | 給食費・バス学習代金(1・3・4年)口座引<br>落日 心の相談員来校日 |
| 28 | 水 | 学年研修日                                |
| 29 | 木 | ALT                                  |
| 30 | 金 | 前期あゆみ配付                              |

## 西小っ子の活躍!!

### ◆子どもの詩サイロ8月号

入 選 池田 怜生(6年)  
準入選 荒井 凜(6年)

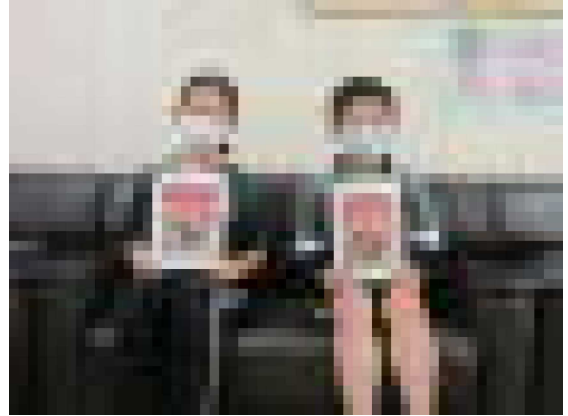

### ◆第16回体文協杯北海道ジュニアラグビー選手権大会 小学高学年シルバートーナメント 優勝

帯広ラグビースクール  
業天 皓貴(6年)

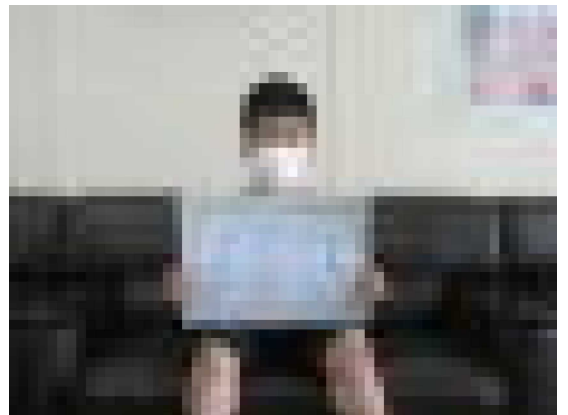

## 夏休みの作品 一部紹介します

